

**lil keke, vs mike jones,**

**(Date unknown)**

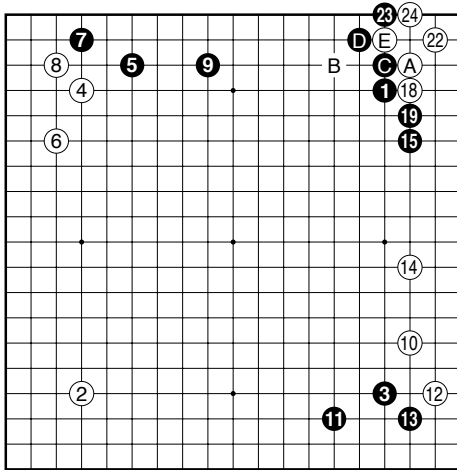

*Figure 1 (1-24)*

Black 15 Wie soll Weiss im oberen rechten Teil spielen?

White 24 Ko, nicht so gut fr Weiss

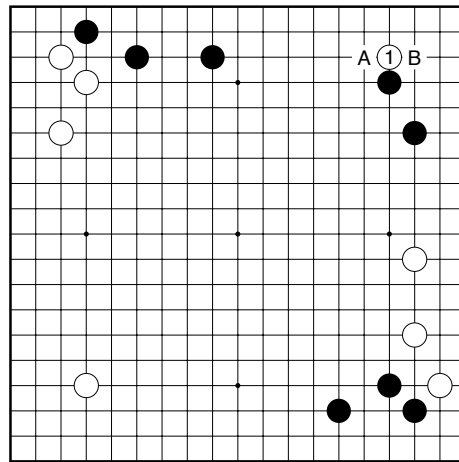

*Diagram 2 (1)*

Schwarz kann A oder B

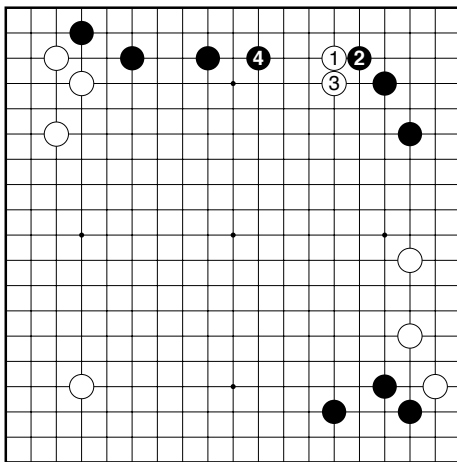

*Diagram 1 (1-4)*

Black 4 auch nicht gut fr Weiss

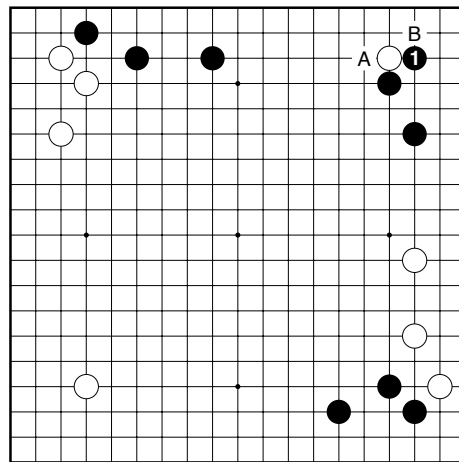

*Diagram 3 (1)*

Weiss kann A oder B whlen



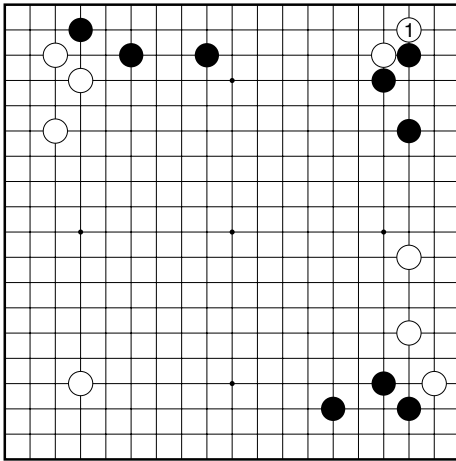

Diagram 9 (1)

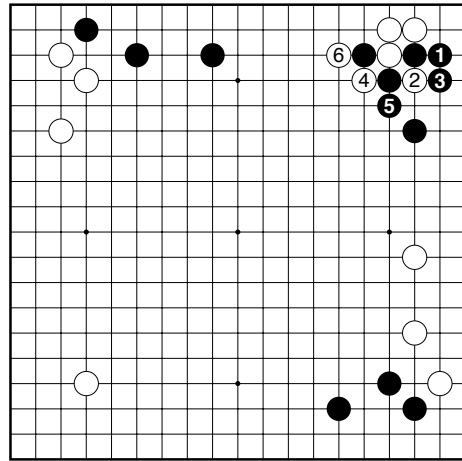

Diagram 12 (1-6)

Black 1 Fehler, Weiss kann schneiden...:

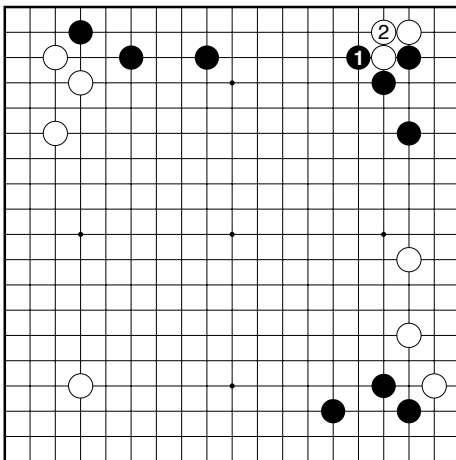

Diagram 10 (1-2)

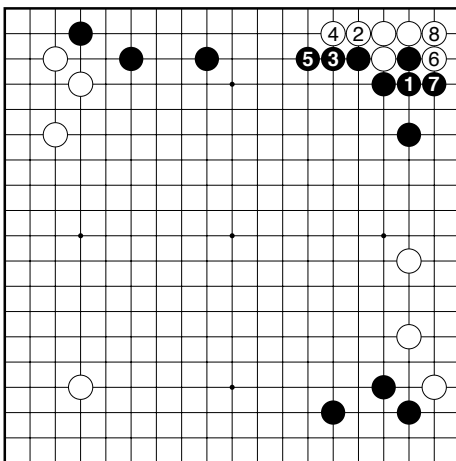

Diagram 11 (1-8)

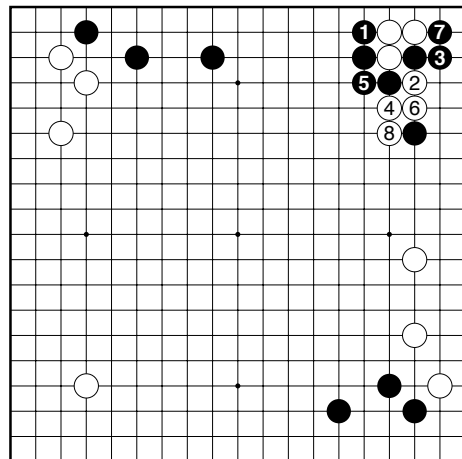

Diagram 13 (1-8)

White 8 Gut fr Weiss (Lokal gut fr Schwarz, aber er hatte da schon viele Steine, und hat verhltnismssig kein gutes Geschft gemacht.

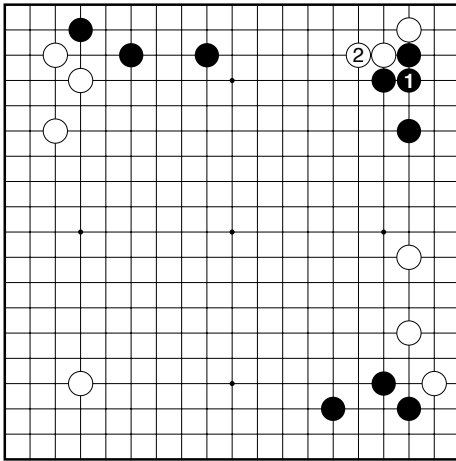

Diagram 14 (1-2)

White 2 Schwarz ein wenig ineffizient...

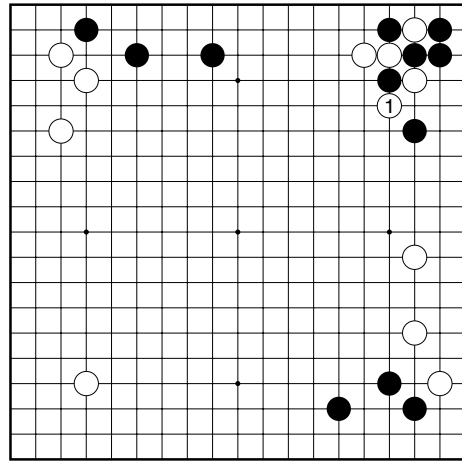

Diagram 16 (1)

gut fr Weiss

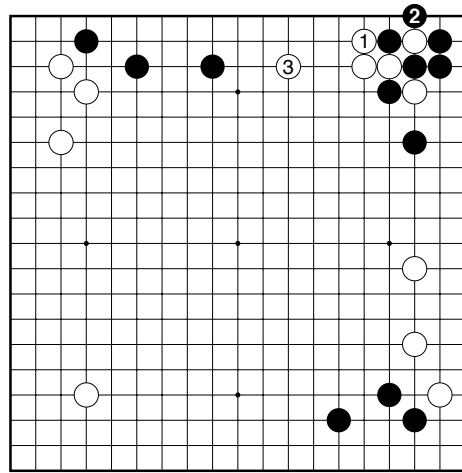

Diagram 17 (1-3)

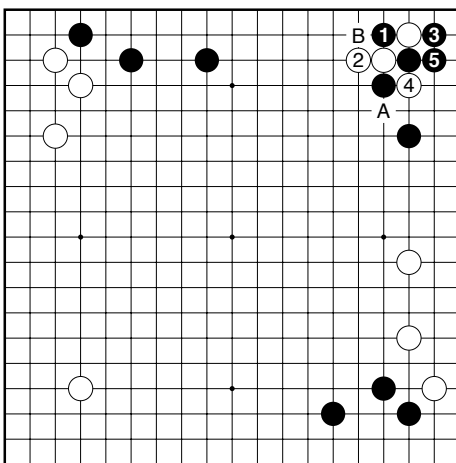

Diagram 15 (1-5)

Black 5 Falls die Leiter auf A schlecht fr Weiss, ist B immer noch gut genug

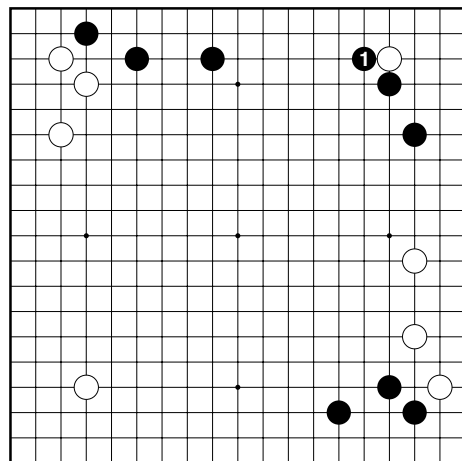

Diagram 18 (1)



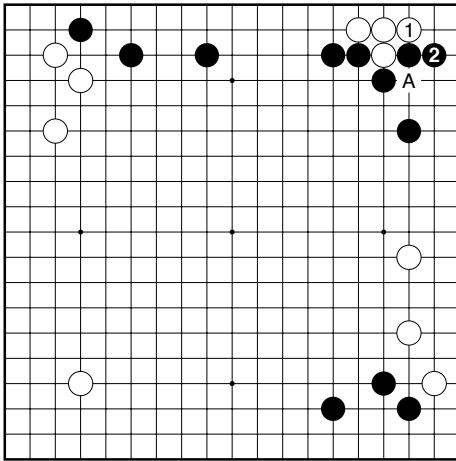

Diagram 24 (1-2)

White 1 Falsch!

Black 2 Weiss kann nun nicht mehr auf A schneiden...

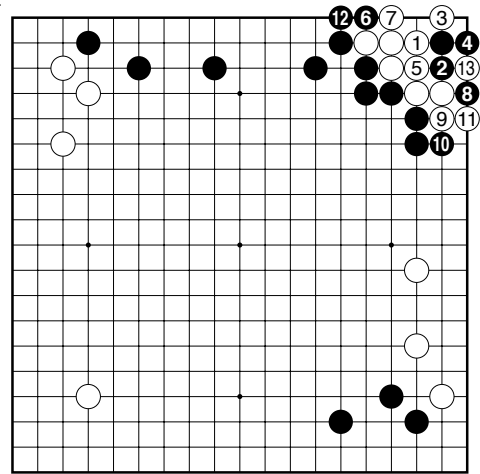

Diagram 26 (1-13)

White 13 One-step Ko, unmittelbar nicht soooo gefährlich fr Weiss, aber immerhin...

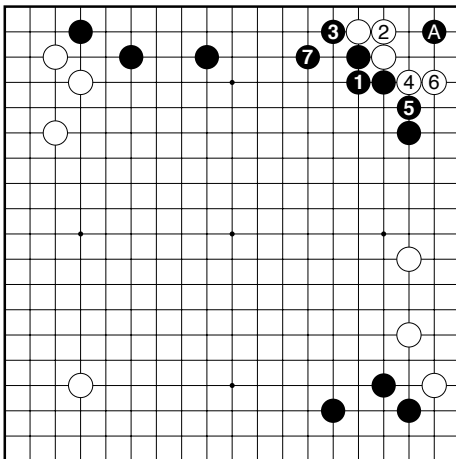

Diagram 25 (1-7)

Black 7 Joseki.

spter gibts allenfalls noch Komplikationen, wenn Schwarz auf A...

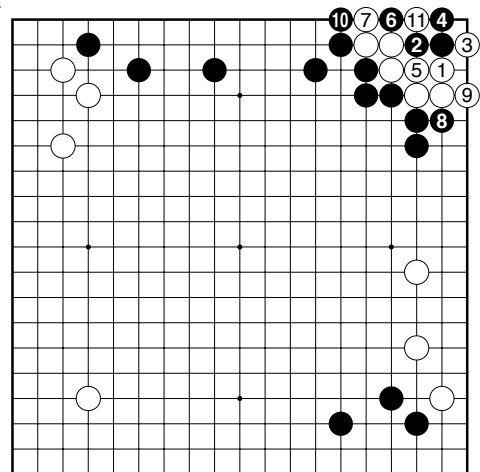

Diagram 27 (1-11)

White 1 falsche Seite...

White 11 Weiss braucht einen Zug mehr als in der anderen Variation

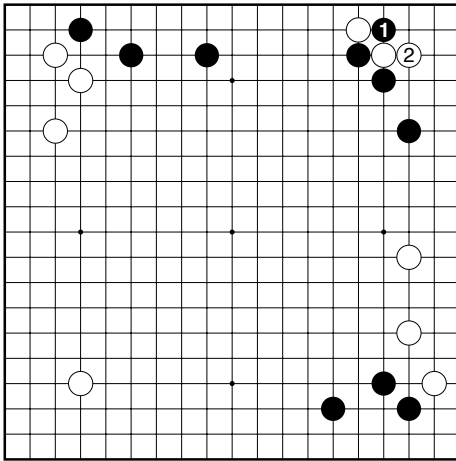

Diagram 28 (1-2)

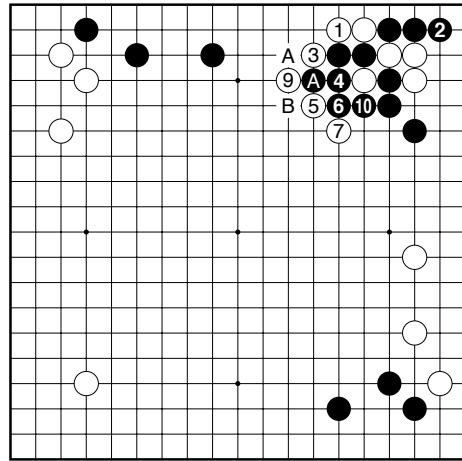

Diagram 31 (1-10)

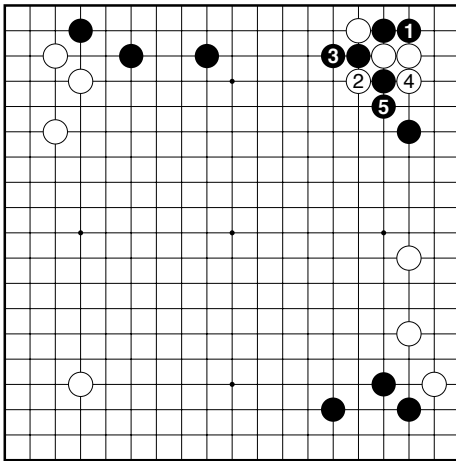

Diagram 29 (1-5)

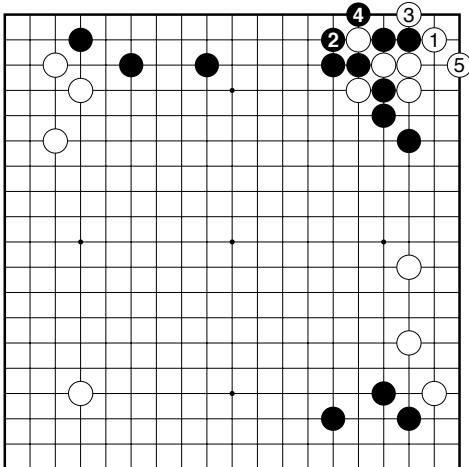

Diagram 30 (1-5)

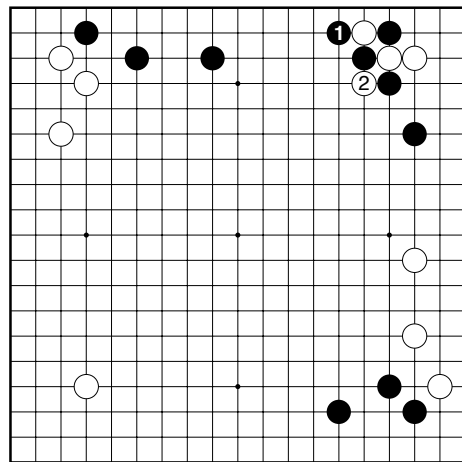

Diagram 32 (1-2)

White 1 Weiss kann leben, aber...

White 5 sehr klein... nur 5 pkte und Schwarz hat Sente

Black 4 A ist schlecht, macht Schwarz zu stark.

Black 10 Als nchstes ist sowohl Weiss A wie B ok, je nachdem wie der Rest des Bretts aussieht. Beide Varianten sind Joseki.

Black 1 Fehler!

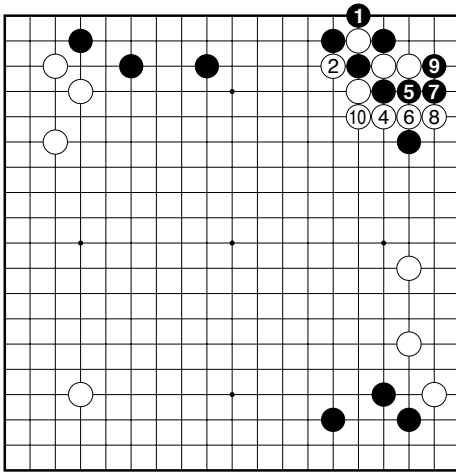

Diagram 33 (1-10)

③ at (p,18)

White 10 gut fr Weiss!

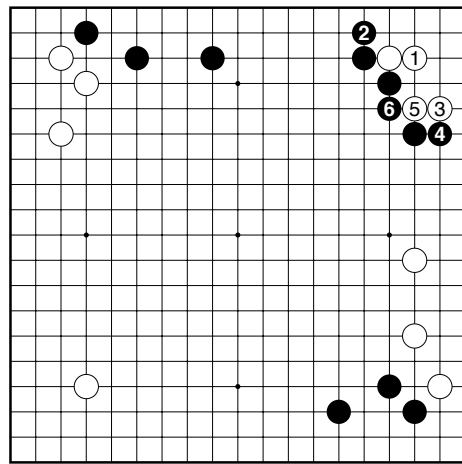

Diagram 35 (1-6)

White 1 sehr schlecht. Weiss ist lokal tot, sogar wenn er lebt, weil Schwarz eine Schwache decken muss, ist der Gewinn klein, und Schwarz gewinnt grossen Einfluss.

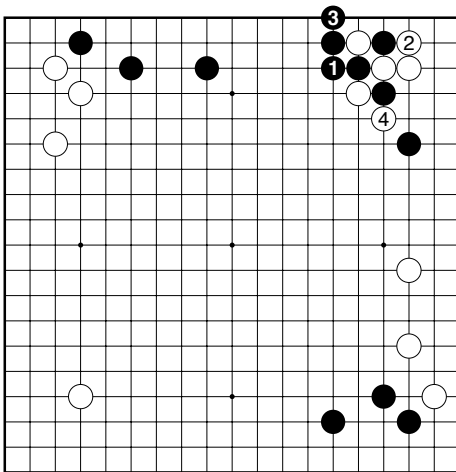

Diagram 34 (1-4)

White 4 auch gut fr Weiss

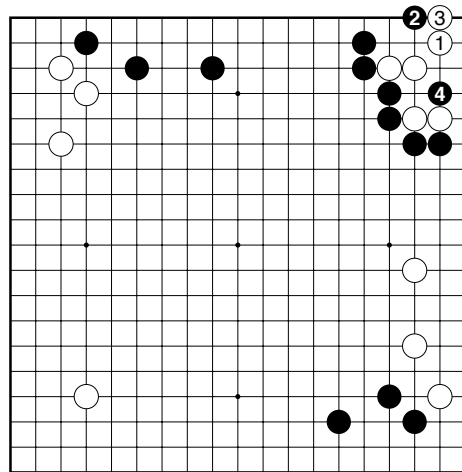

Diagram 36 (1-4)

Black 4 Tot

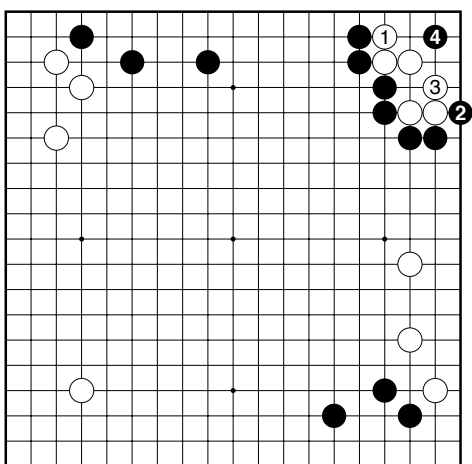

Diagram 37 (1-4)

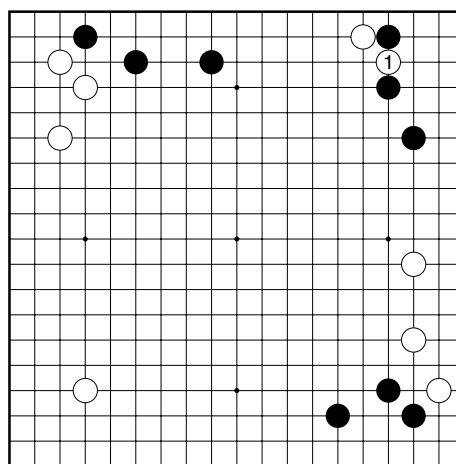

Diagram 40 (1)

Black 4 Tot

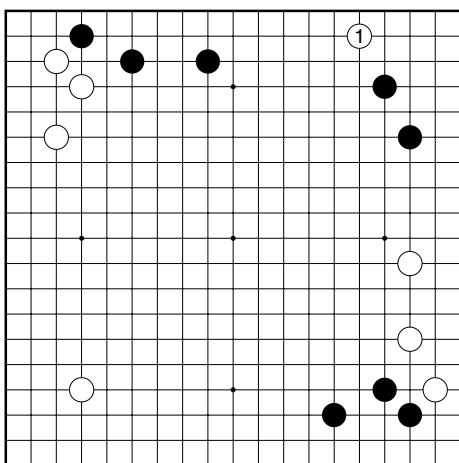

Diagram 38 (1)

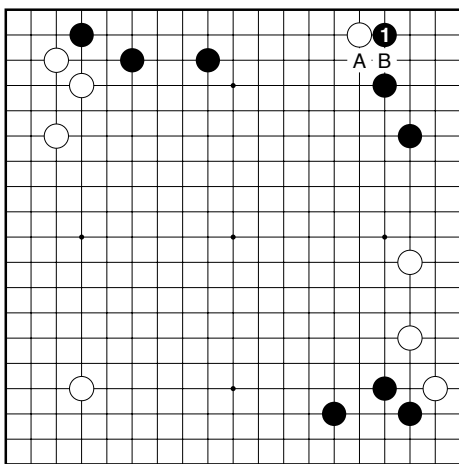

Diagram 39 (1)

2 Möglichkeiten für Weiss...

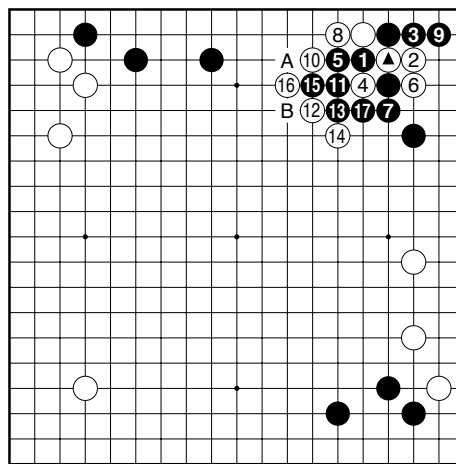

Diagram 41 (1-17)

White 2 Nun kommt es aufs selbe raus, wie wenn Weiss zuerst Tsuke (markierter Stein) gespielt hätte.

Black 17 Als nächstes entweder Weiss A oder B, je nachdem.

Beide Varianten sind Joseki.

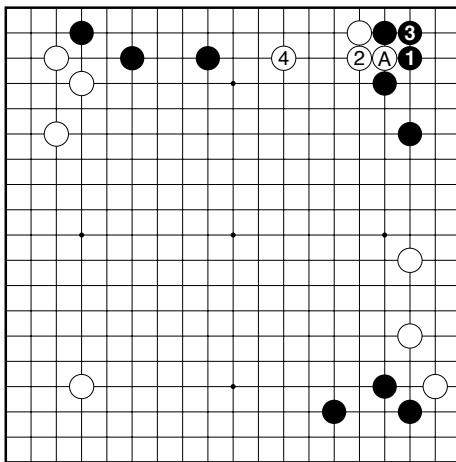

Diagram 42 (1-4)

White 4 Durch den Abtausch verliert Schwarz ein wenig Punkte, also schneidet er eher auf P17

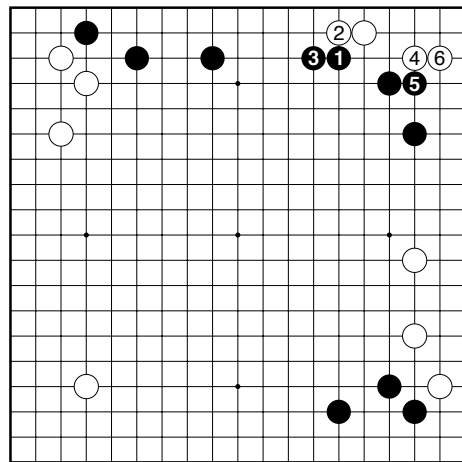

Diagram 44 (1-6)

White 6 normalerweise schlecht für Schwarz, kann aber auch mal ok sein, wenn es damit aussen gutes Gebiet gibt.

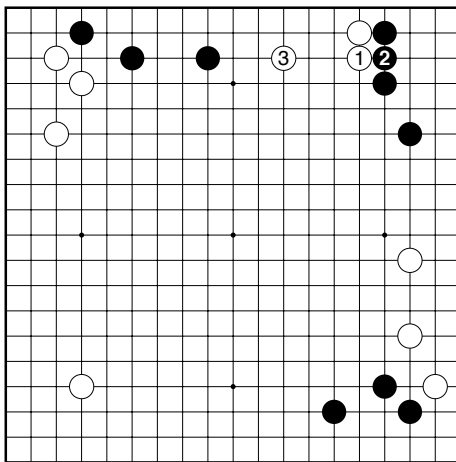

Diagram 43 (1-3)

White 3 Joseki

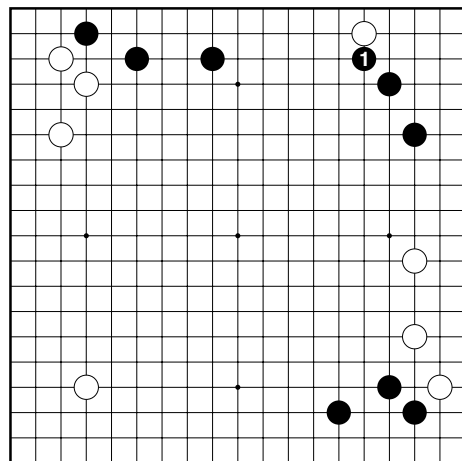

Diagram 45 (1)



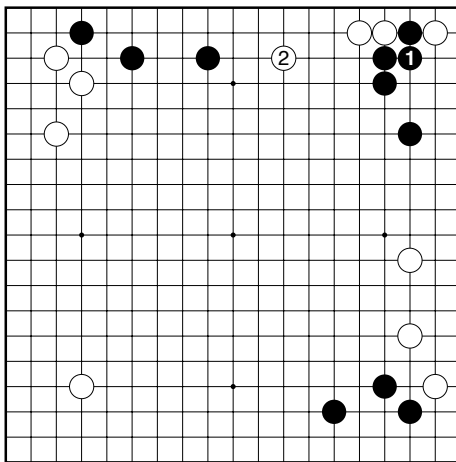

Diagram 51 (1-2)

Black 1 Schwarz sollte hier antworten, sonst gibt es schlechtes Aji...

White 2 Joseki

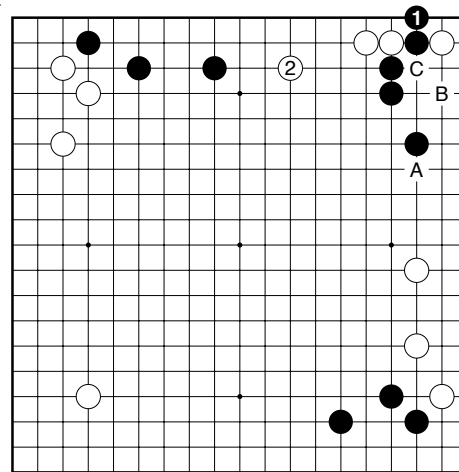

Diagram 52 (1-2)

White 2 Spter kann Weiss Unfug mit der Ecke anstellen z.b Tsuke auf A und je nachdem Wie Schwarz antwortet, nach dem Abtausch B - C hinaus verbinden.

Result: Unknown